Les professionnels de santé de premiers recours en 2026

- Médecins généralistes : 42
- Médecins généralistes exerçant dans un centre de santé : 7
- Chirurgiens-dentistes : 18
- Masseurs-kinés : 32
- Infirmiers : 92

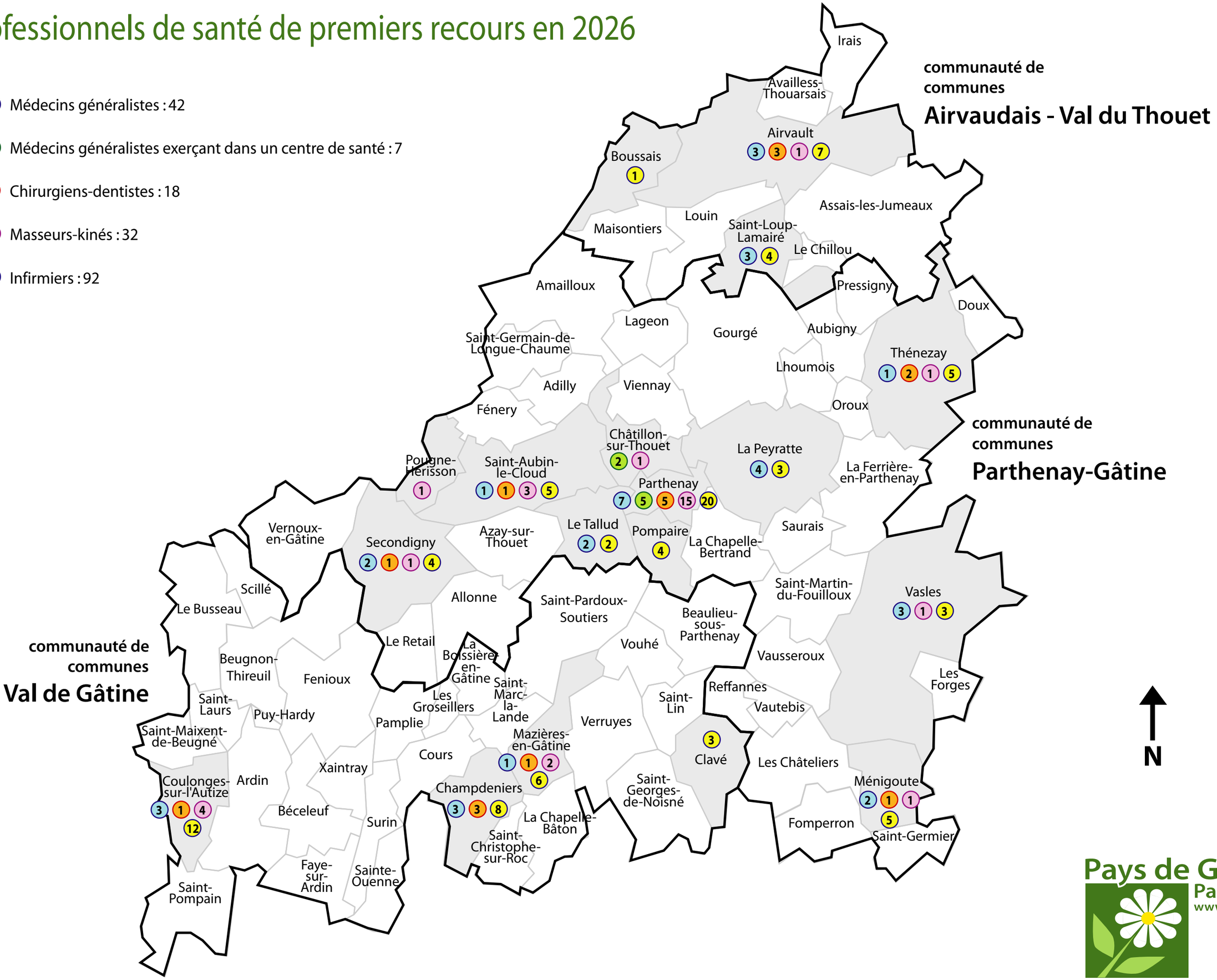

Pays de Gâtine
Parthenay
www.gatine.org