Espaces forestiers sur le territoire du projet de PNR de Gâtine poitevine

Pays de Gâtine Parthenay
www.pays-gatine.com

Projet Parc naturel régional de Gâtine poitevine

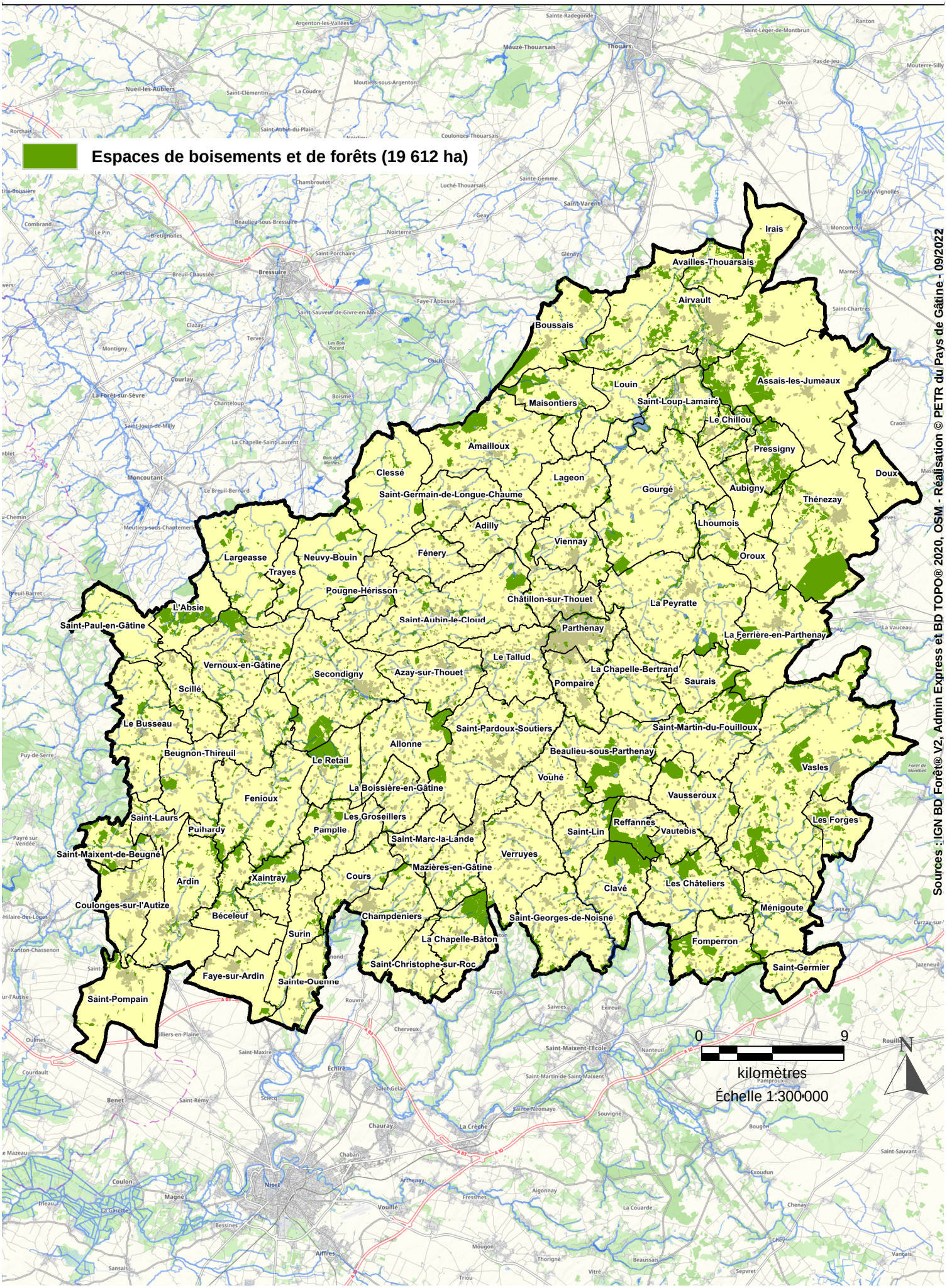

Sources : IGN BD Forêt® V2, Admin Express et BD TOPO® 2020, OSM - Réalisation © PETR du Pays de Gâtine - 09/2022